



Università di Pisa

Presidio della qualità

Questionario studenti sulla didattica a.a. 2019/20
(periodo di osservazione novembre 2019 - marzo 2020)

Dipartimento di:

Scienze Politiche

Corso di Studio in: SPN-L

SCIENZE POLITICHE

Docente: CINZIA
ROSSI

033QQ
S1

STORIA DELLE ISTITUZIONI POLITICHE

Modulo:

STORIA DELLE ISTITUZIONI POLITICHE

Elab. a cura Direzione Programmazione, Valutazione e C.I. (D.Rasoini)

UNIFI - Presidio della qualità di Ateneo

Questionario web sulla didattica - a.a. 2019/20 1° sem.

DIPARTIMENTO: Scienze Politiche

COD_CD L SPN-L SCIENZE POLITICHE

COD_AD 033QQ STORIA DELLE ISTITUZIONI POLITICHE

CFU insegnamento: 9.00 Semestre: S1

Doc.mod. CINZIA ROSSI

C_mod: 52295_10406 CFU: 9.00 STORIA DELLE ISTITUZIONI POLITICHE

INFORMAZIONI SULLE SPECIFICHE DI ELABORAZIONE DEI RISULTATI:

a) periodo di osservazione: da novembre 2019 a marzo 2020; indicazione del semestre sulla base degli archivi di prog. didattica;
b) i risultati sono stratificati su 2 gruppi di rispondenti (gruppi A e B): il primo è relativo agli studenti che hanno dichiarato di aver frequentato il corso nell'a.a. corrente 2019/20, il secondo è composto da coloro che hanno frequentato nel 2018/19 o in a.a. precedenti, ma con lo stesso docente (ogni diagramma dichiara nel titolo il gruppo di dati che rappresenta);

NB: il TESTO ESTESO DI OGNI DOMANDA proposta agli studenti è riportato nella tabella al termine del report. Gli item con codice in casella blu sono il gruppo riservato a coloro che dichiarano di aver seguito il 50% o più delle lezioni.

N° studenti A 178

N° studenti B 11

Graf.1

Medie valutazioni - studenti frequentanti a.a. 2019/20 (A) ed anni precedenti (B)

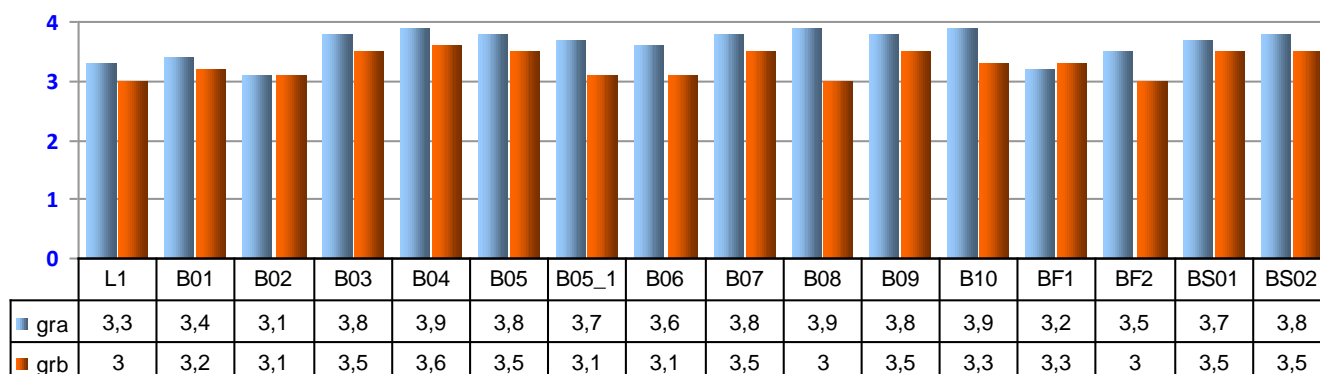

Graf.2

Distribuzione freq. % a.a. 2019/20 (A)

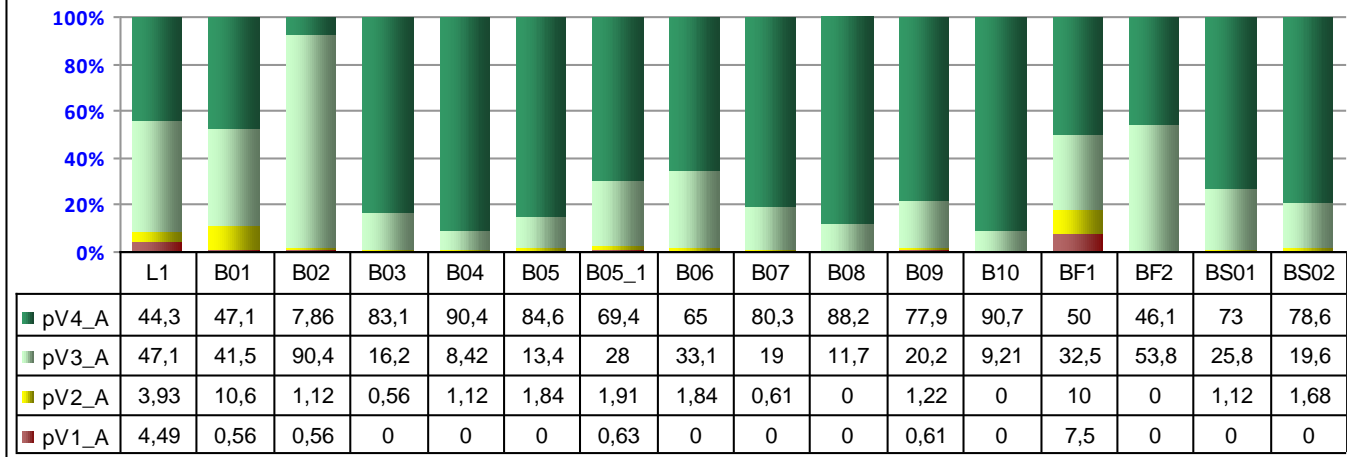

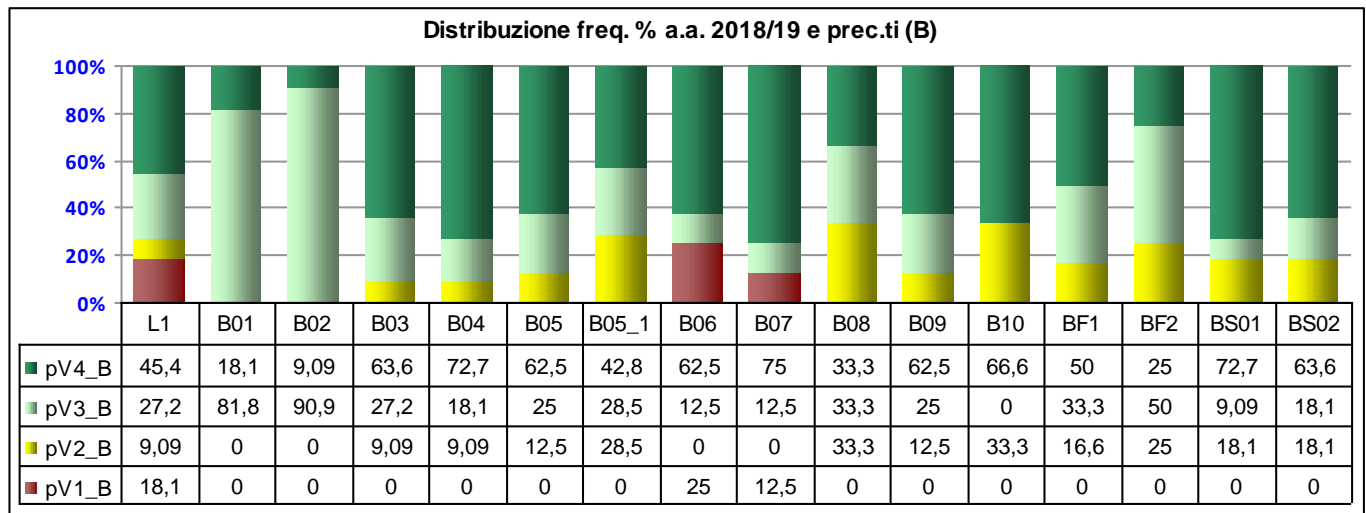
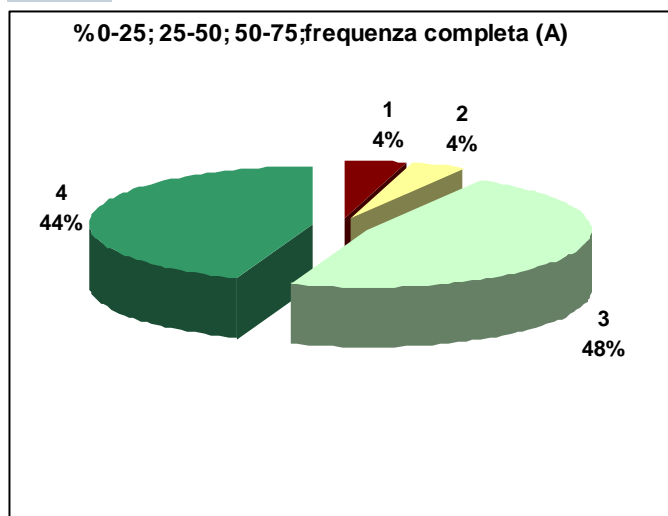
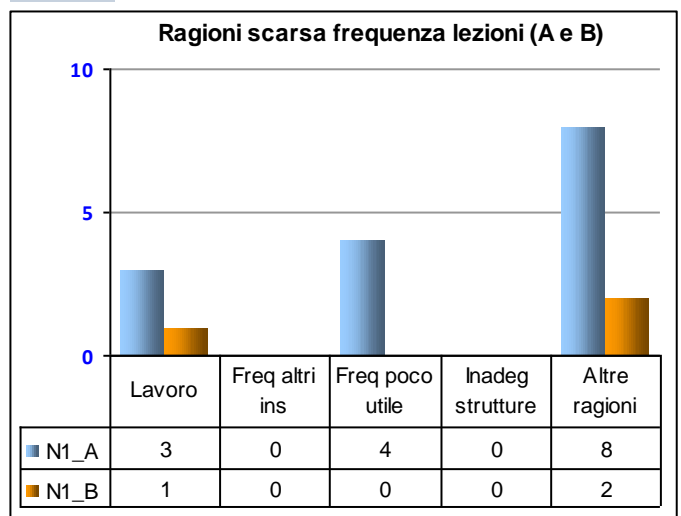
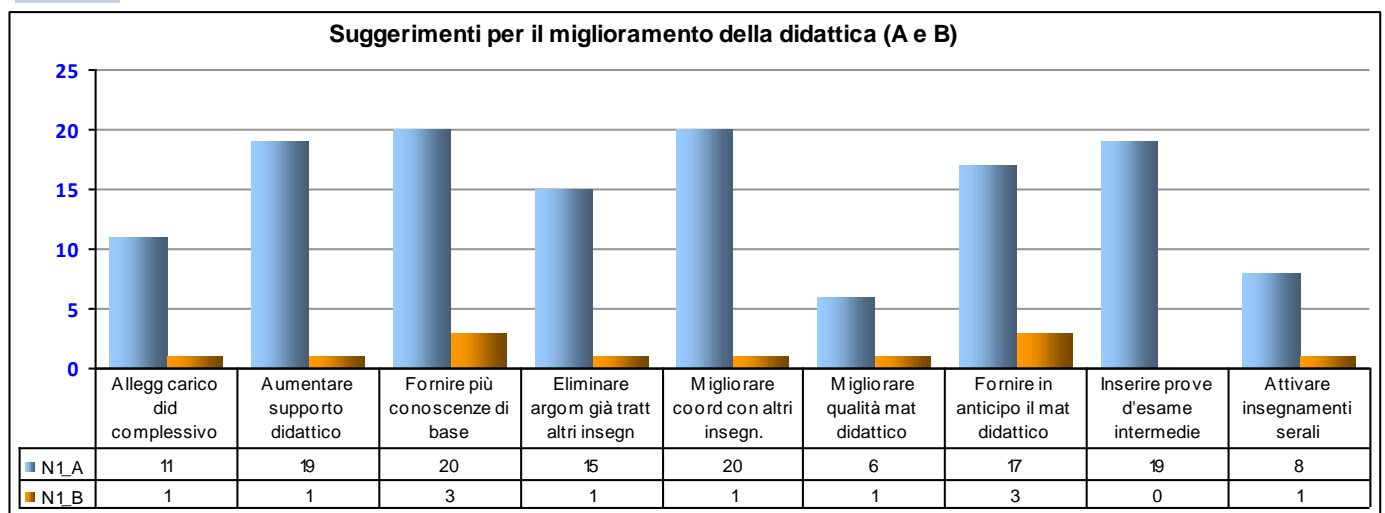
Graf.3

Graf.4

Graf.5

Graf.6

LEGENDA VALUTAZIONI STANDARD sulle affermazioni contenute nei vari item: ==>			n° rispondenti A:	178	n°r B:	11
1=giudizio totalmente negativo			me A		me B	
2 = più no che si						
3= più si che no						
4 = giudizio totalmente positivo						
L1	La mia presenza alle lezioni è stata: (1 = frequenza minore del 25%; 2 = frequenza minore della metà; 3 = frequenza oltre la metà; 4 = frequenza completa)		3,3		3	
B01	Le conoscenze preliminari possedute sono risultate sufficienti per la comprensione degli argomenti del programma d'esame?		3,4		3,2	
B02	Il carico di studio dell'insegnamento è proporzionato ai crediti assegnati? (1 = carico di studio eccessivo; 2 =elevato; 3 = adeguato; 4 = ridotto)		3,1		3,1	
B03	Il materiale didattico (indicato e disponibile) è adeguato per lo studio della materia?		3,8		3,5	
B04	Le modalità di esame sono state definite in modo chiaro?		3,9		3,6	
B05	Gli orari di svolgimento di lezioni, esercitazioni e altre eventuali attività didattiche sono rispettati?		3,8		3,5	
B05_1	Le aule in cui si svolgono le lezioni sono adeguate? (si vede, si sente, si trova posto)		3,7		3,1	
B06	Il docente stimola / motiva l'interesse verso la disciplina?		3,6		3,1	
B07	Il docente espone gli argomenti in modo chiaro?		3,8		3,5	
B08	Le attività didattiche integrative (esercitazioni, tutorati, laboratori, etc.) sono utili all'apprendimento della materia?		3,9		3	
B09	L'insegnamento è stato svolto in maniera coerente con quanto dichiarato sul sito Web del corso di studio?		3,8		3,5	
B10	Il docente è reperibile per chiarimenti e spiegazioni?		3,9		3,3	
BF1	Il supporto fornito dalla piattaforma di teledidattica Moodle, se presente, ha migliorato l'efficacia dell'insegnamento?		3,2		3,3	
BF2	I servizi di tutorato da parte di studenti senior (tutorato alla pari), se previsti, hanno fornito un reale sostegno nei rapporti con il docente?		3,5		3	
BF3	non pres					
BS01	E' interessato/a agli argomenti trattati nel corso di insegnamento?		3,7		3,5	
BS02	Giudizio complessivo sull'insegnamento.		3,8		3,5	